

iPortalDoc®

Document Management and
Workflow System

AGENDA

- **Gestão Documental**
- **IportalDoc**
 - Interfaces
 - Utilização nas organizações
 - Perfis
 - Workflows
 - Relatórios
 - Assinatura Digital
- **Inovação (Cebit 2009)**

Gestão Documental

Opinião das Organizações

- **Acesso fácil e abrangente aos documentos**
- **Custos de produção mais baixos**
- **Redução da duplicação de dados**
- **Promoção da reutilização da informação**



Gestão Documental

E ainda...

- Informação sempre acessível
- Gestão do ciclo de vida dos documentos
- Redução da circulação de papel
- Melhoria da segurança
- Redução de custos

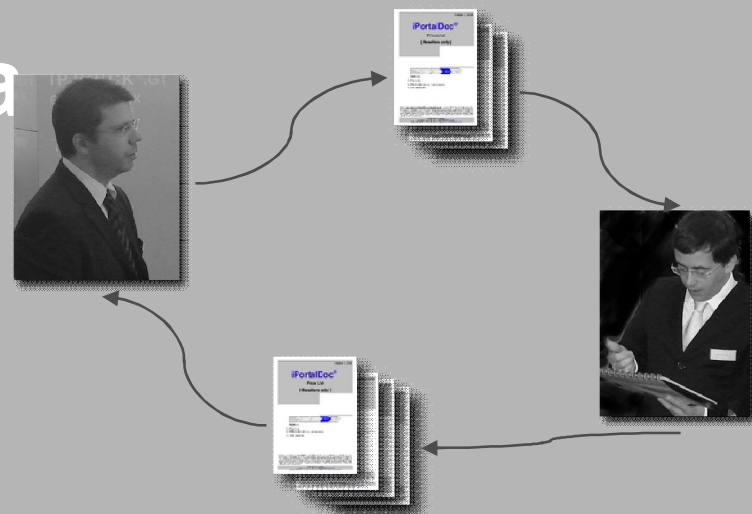

Gestão Documental

Redução de Custos

- Cópia
- Distribuição
- Arquivo
- Pesquisa, recuperação e preenchimento

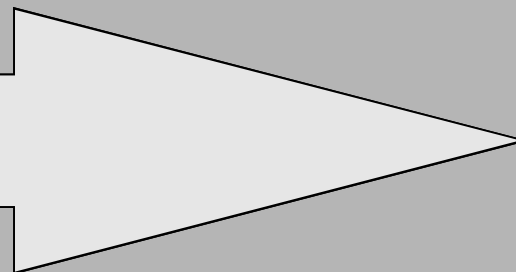
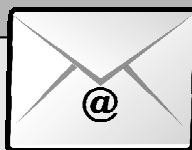

Gestão Documental



Documentos

+



Partilha

= Conhecimento

+

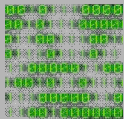

Informação

Gestão Documental

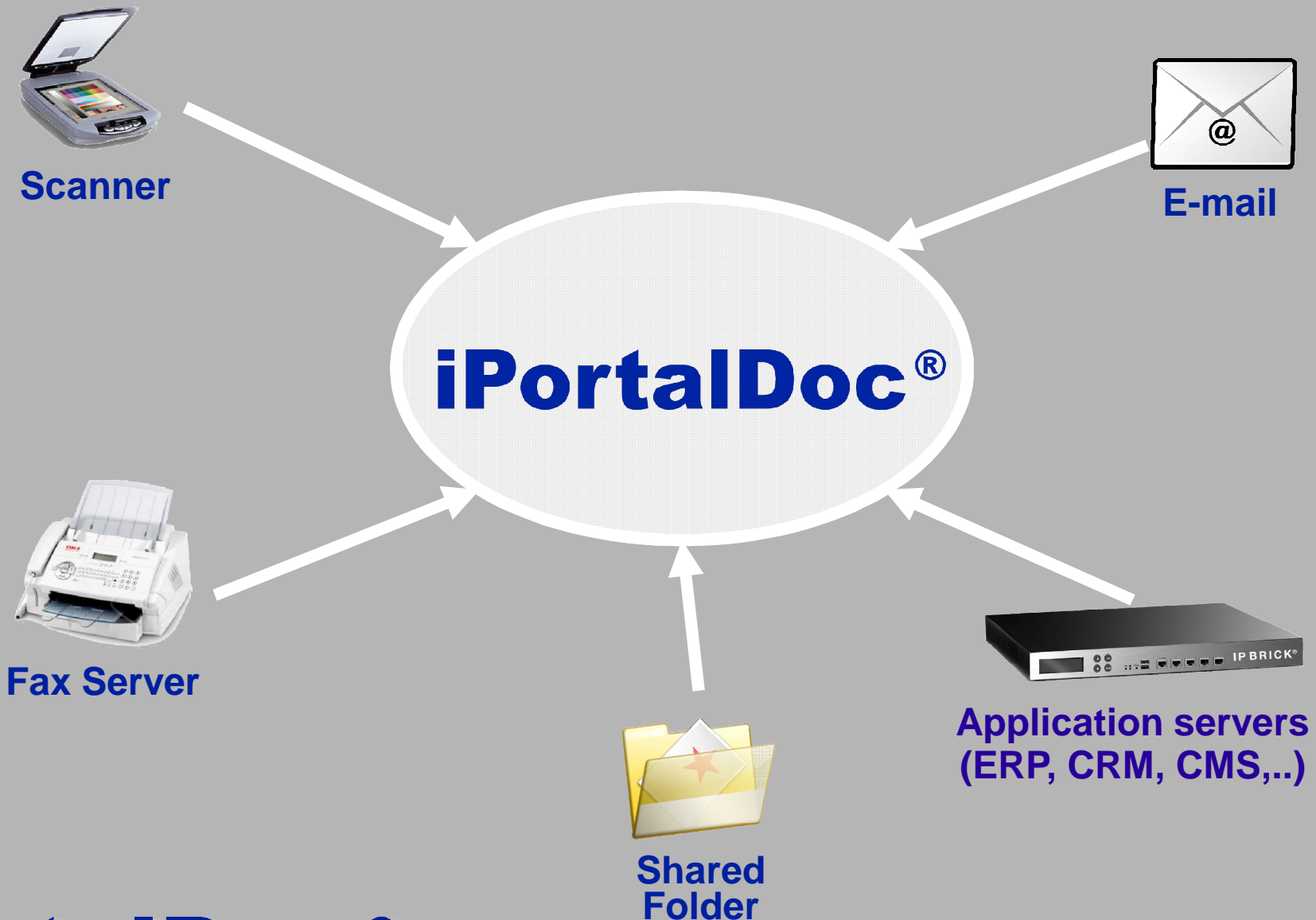

iPortalDoc®

Utiliza ferramentas standard

- Web browser
- Gestor de Ficheiros
- Gestor de E-mail

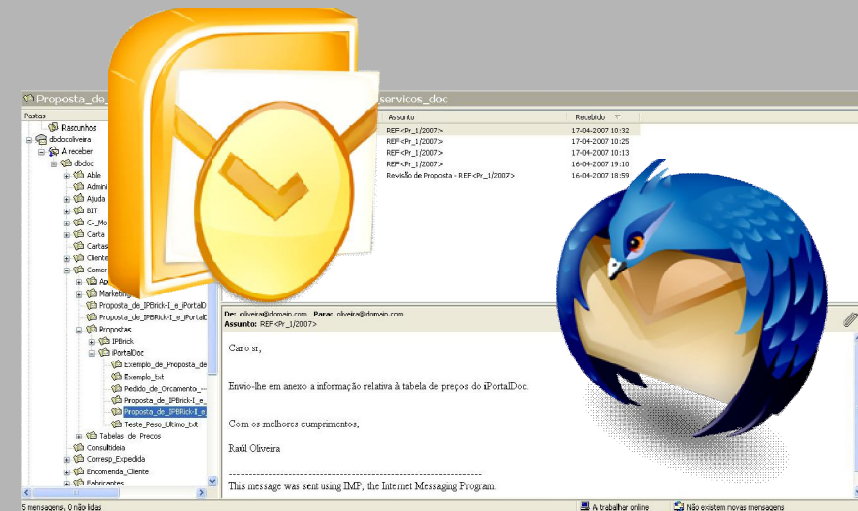
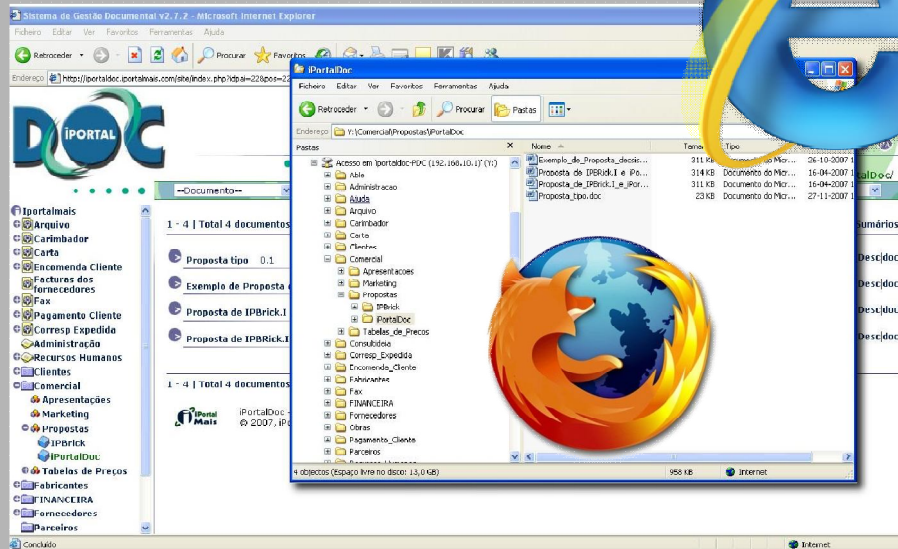

iPortalDoc®

Utiliza serviços de rede standard

- Electronic Mail (SMTP)
- File Server (SMB/NFS)
- Web Interface (HTTP/S)

--- SMTP --- SMB/NFS --- HTTP/S ---



iPortalDoc®

iPortalDoc®

Adapta-se às Organizações

- Palavra-chave: Customização
- Hierarquia Documental adaptada à organização
- Suporta todos os formatos

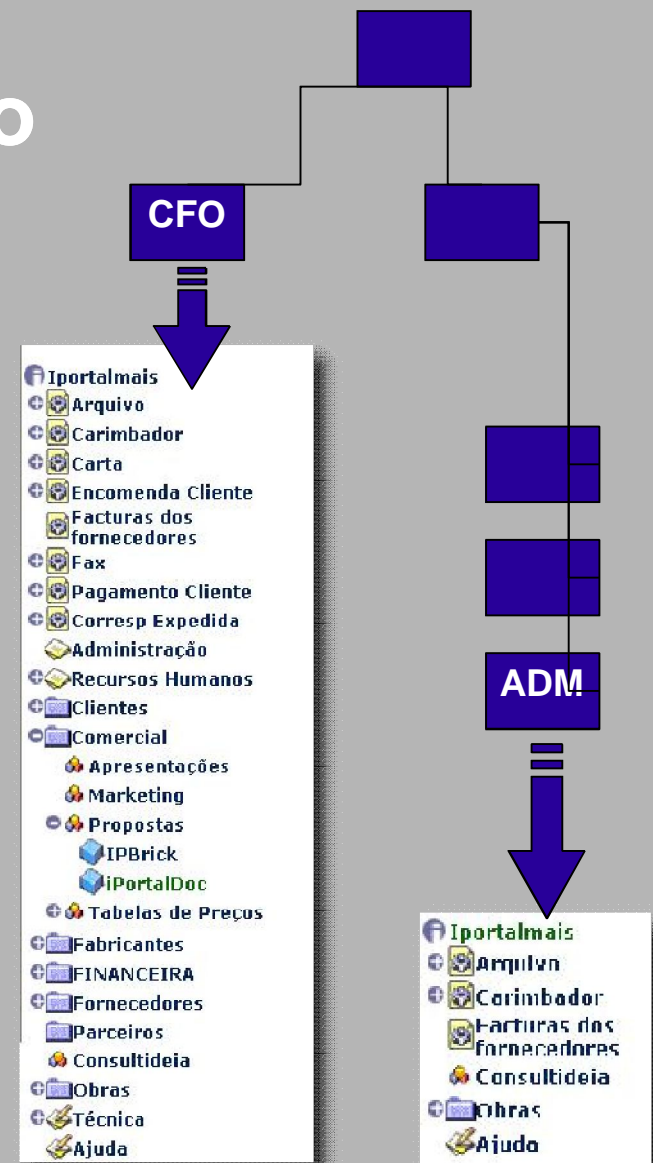

iPortalDoc®

Gestão de grupos e perfis

Cada utilizador

- tem tarefas bem definidas
- apenas acede aos documentos respeitantes à sua função

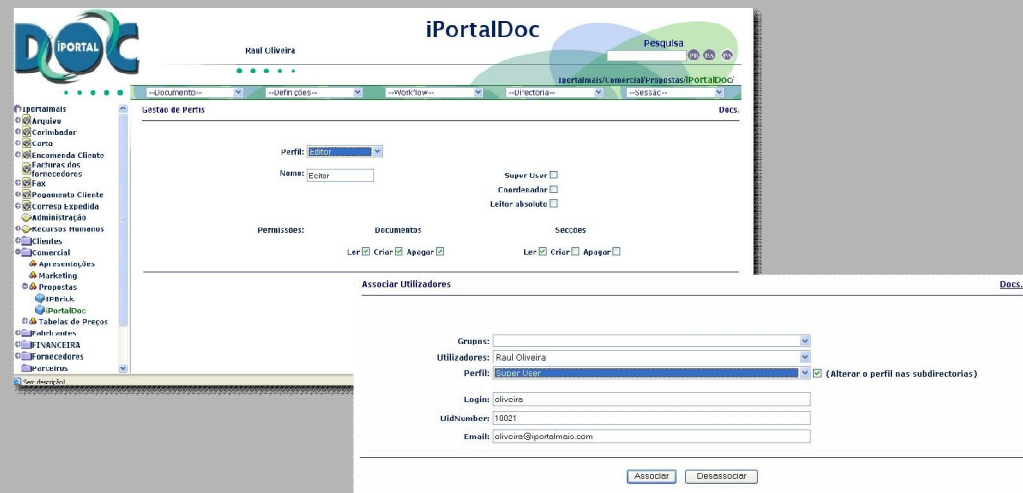

Gestão do ciclo dos documentos

-

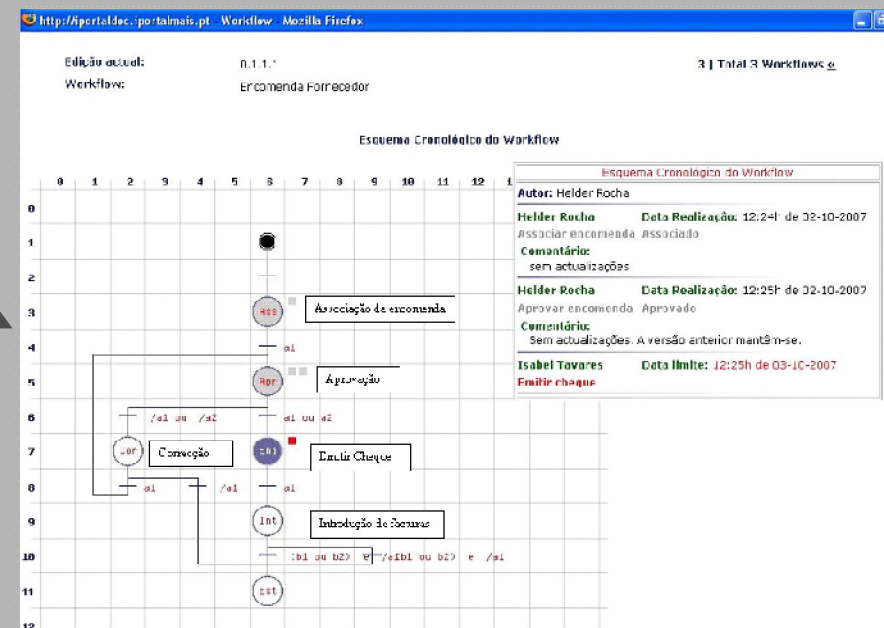

iPortalDoc®

Gestão da Correspondência

- **Todas as cartas e faxes chegam ao seu destinatário**
- **Todas as acções sobre o documento ficam registadas**
- **Correspondência recebida é registada**
- **Associação automática de e-mails aos documentos**

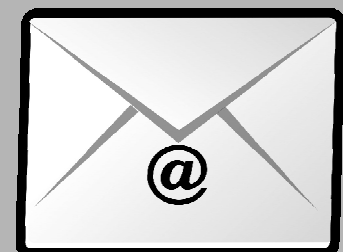

iPortalDoc®

Relatórios detalhados

- Por actividade, colaborador, entre outros
- Estatísticas de todas as acções realizadas dentro da organização
- Fonte de informação para executive intelligence

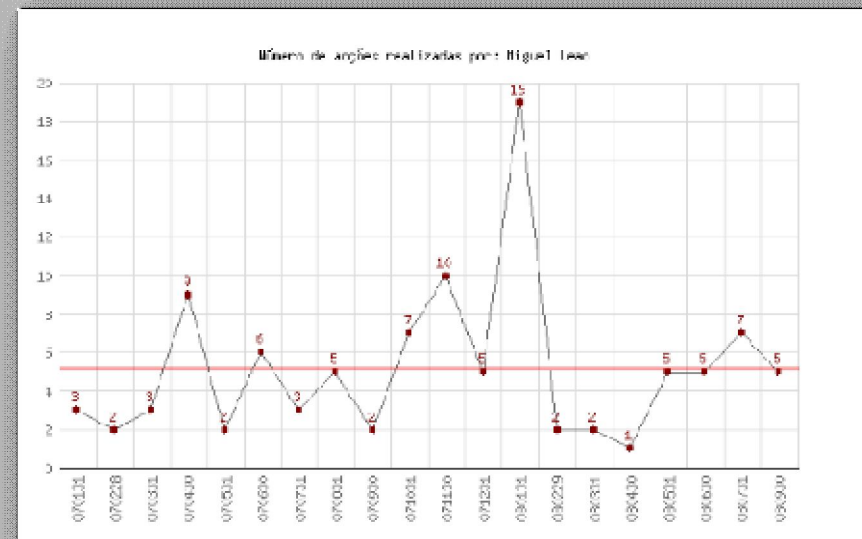

iPortalDoc®

Assinatura Digital

- Facturas
- Contratos
- Propostas
- Memos

Demonstração PIMventa-iportalDOC

Avenida Comendador Malos
Porto
6647-699 Porto
Telf: +351 229684667 Fax:
Contribuinte N.º:
Capital Social: 0,00
Cont. Reg. Com.:
Matrícula N.º:
geral@demostracao.pt
www.demonstracao.pt

Remetido (s) (s):
Joaquim Fernandes & Filhos, Lda.
Av. do Norte, 486843

4100 PORTO

Factura Nº 5/2007

Descrição	Moeda	Quantidade	Data	Valor
EUR	1,00	17-04-2007	21-05-2007	

N.º Contas	Desc. Contas	Valor	Valor	Data	Valor	Pag.
60670000	10,00	Factura a 45 dias	0,00	06	1	1/1

Artigo	Descrição	Quant.	Un.	Pt. Unitária	Desc.	IVA	Total Líquido
PERICK	PERICK	1,00	UN	1.000,00	0,00	21,00	900,00
PORTALDOC	PORTALDOC	1,00	UN	3.000,00	0,00	21,00	3.300,00
SERV	Serviços de instalação	1,00	UN	900,00	0,00	21,00	720,00

Descrição	Valor
Menorados/Serviços	5.420,00
Descontos Comarciais	-400,00
Descontos Financeiros	0,00
Portos	0,00
Outros Serviços	0,00
Adiantamentos	0,00
IVA	1.020,33
Acerto	0,00
Total (EUR)	5.040,33
Total (PTE)	1.186.815,80

Assinatura válida

Digitally signed by
iPortalMais -
Serviços de Internet
e Redes Lda
Date: 2005.10.02
16:37:00 WEST

1 of 1

E AINDA....

- Integração com Intranet
- Integração com todas as formas de comunicação

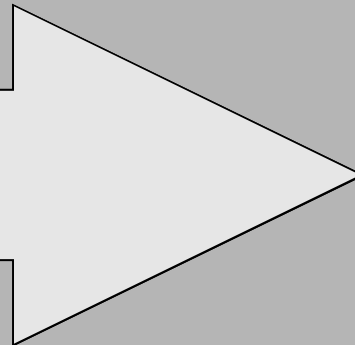
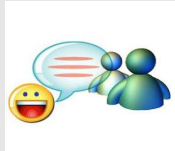

iPortalDoc®

iPortalDoc®

iPortalDoc®

Referências



iPortalDoc®

Obrigada!

www.iportaldoc.com